

サレビア

特集…病院長あいさつ
脳神経内科のご案内

Vol.
30



(脳神経内科スタッフ)



ごあいさつ

「心にひびく医療の実践」を通じて、地域の医療機関の皆様と一体となって地域医療の中核を担ってまいります。

昨年度はコロナへの対応で始まり、コロナで終わった1年でしたが、年度が変わっても対応は続いています。皆様もコロナへの感染対応をしつつ、通常の医療も継続するという困難な両面作戦を遂行しなければならず、大変苦勞されているかと思えます。

今や「三つの密」の回避や、「人と人との距離の確保」、「マスクの着用」、「手洗いなどの手指衛生」をはじめとした基本的な感染対策の徹底など感染拡大を予防する「新しい生活様式」が定着してきました。ワクチンの接種が始まり、発病予防や重症化予防に効果のあるコロナワクチンの普及により一刻も早い収束を期待していますが、元の日常生活に完全に戻るにはもう少し時間がかかると思えます。

今後は高齢化による疾病構造の変化、少子化による現役世代の減少、そして医療の高度化による医療費の高額化などの医療制度を取り巻く社会構造の変化が、このコロナ禍の中、さらに加速していくと思えます。医療現場には、新型コロナの感染を防ぐため対面でコミュニケーションを取ることすらできないという声があり、今後ますますリモートによる診察、あるいは



病院長

おおた しゅういちろう
太田 宗一郎



先生方との連携においても、web 会議システムを利用したものになっていくと思います。

一方当院に目を転じてみますと、がん拠点病院として、PET-CTによる迅速な診断からIMRT(強度変調放射線治療)等の放射線治療、外来化学療法センターによる化学療法、がんゲノム診療を進めており、また高度で質の高い、癌手術を提供するため、最新の内視鏡手術支援ロボット「ダヴィンチXi」による手術を前立腺がん疾患のみならず、消化器外科の胃がんにも広げております。また、重症患者診療体制の充実のためにHCU(ハイケアユニット)を既存のHCU8床に加え、さらに別の階で20床増床しました。この増床により、重症な患者さん、救急患者さんや手術後の患者さんをこれまで以上に安全に管理できるようになっております。

市民の皆様やクリニックの先生からの最も要望の強い救急体制については、24時間365日断らない医療を目指し、実際にコロナ禍にもかかわらず、救急搬送からの入院も増えております。さらに当院は、災害拠点病院にも指定されており、昨年のコロナウイルス感染症拡大時には一時的に全病院あげて、有事下の災害モードで対応し、コロナに対応しながら通常の急性期医療も継続しました。

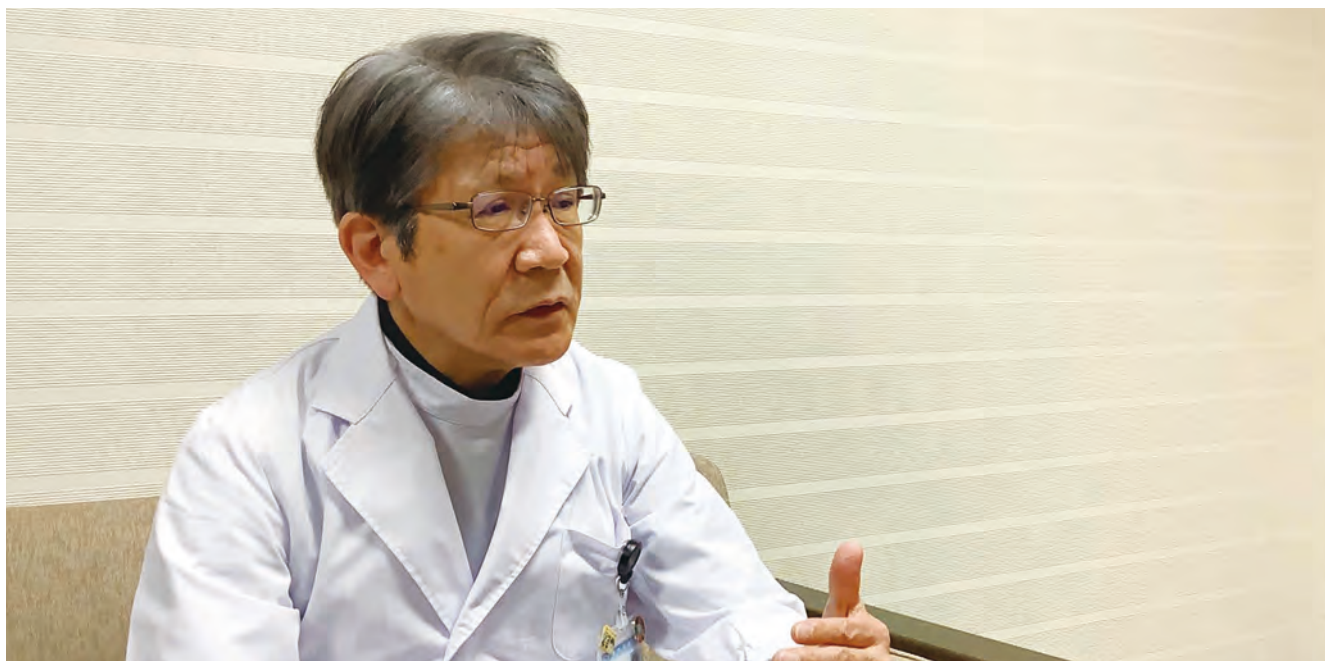

一昨年、当院では外来と入院をつなぐ組織として「入院センター」を設置しております。同センターですべての予定入院患者に対し、クリニカルパスを用いた入院・手術の説明、病歴の確認、術前に必要な検査とその評価、持参薬の確認と休薬、管理栄養士による栄養指導、口腔内ケアなどを実施しています。同センターのスタッフが患者さんに入院前に丁寧に説明することにより患者さんにとってスムーズに入院することができ、かつ満足度の向上につながっていると思います。このように外来からの入退院支援は、「医療の質」の向上に繋がると思います。

コロナ禍の受診控えによる健康悪化が危惧される中、目の前で受診を躊躇している、あるいは困っている患者さんに安心や希望を与えるのが我々の役割と思っています。実際に当院に来られた患者さんの中には、もう少し早く受診できればよかったと思うケースがあります。それを防ぐのは、やはり地域においての直接患者さん



に接している先生方だと思います。安心・安全な医療をするためには、当院だけでできるものではありません。是非、先生方のご協力をお願いします。

厳しい令和3年度になるとは思いますが、岐阜市民病院はこれからも病院理念である「心にひびく医療の実践」を通じて、地域の医療機関の皆様と一体となって地域医療の中核を担ってまいりますので、ご支援とご鞭撻をよろしくお願い致します。

休日・夜間の救急受診はこちらへご連絡ください。

緊急患者の受け入れ専用ダイヤル

☎058-215-5599 (医療機関からの電話です)



お知らせ - Information -

脳神経内科のごあんない

このたび岐阜市民病院神経内科は脳神経内科に改称することとなりました。これは、これまで精神科や心療内科と混同されがちであったことから、何を診る科なのかをわかりやすく伝えようという動きによるものです。

脳神経内科では、しびれ、筋力低下、不随意運動といった症状の患者さんを対象にしています。神経学的診察に基づいて解剖学的診断をつけ、さらに必要な検査を追加することで病因学的診断をつけていきます。結果、自科で治療を行うこともありますが、整形外科や脳神経外科、眼科や耳鼻科といった他科と連携をとって治療にあたることもあります。

また、昨今高齢化の影響もあり、もの忘れを訴える患者さんも増えています。実際には認知機能に問題なく心配しすぎという方から、軽度認知障害や各種認知症疾患の方まで、数多くの患者さんの診断、治療方針の決定もしています。さらに中等症以上の認知症患者さんでトラブルなどがある場合にも、処方等の介入をすることで安心して生活していただけるようになる、ということもあります。

神経症状らしいものを訴えているが何科に紹介していいかわからない、本人・家族が認知症が心配と言っているなど、些細なことでも結構ですので、お気軽にご紹介ください。

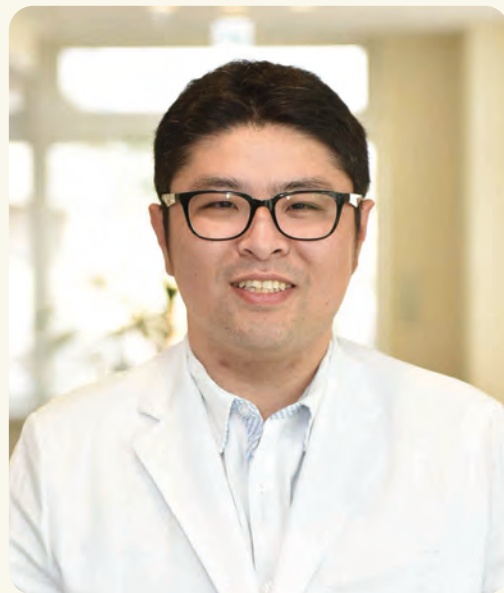

脳神経内科

こうむら あきひろ
香村 彰宏

医師紹介

ステントグラフト内挿述等の 高度専門的治療を行っています。

私たち、循環器内科医は、慢性完全閉塞性冠動脈に対する血管内治療、心房細動に対するCryoablation、大動脈瘤に対するステントグラフト内挿術を含む高度専門的治療を行う傍ら、一般内科的診断学・general cardiology・チーム医療としてのコミュニケーションの重要性を忘れず、日々研鑽を積んでおります。また、Muse細胞による治験を行っており、研究機関としての役割も担っております。

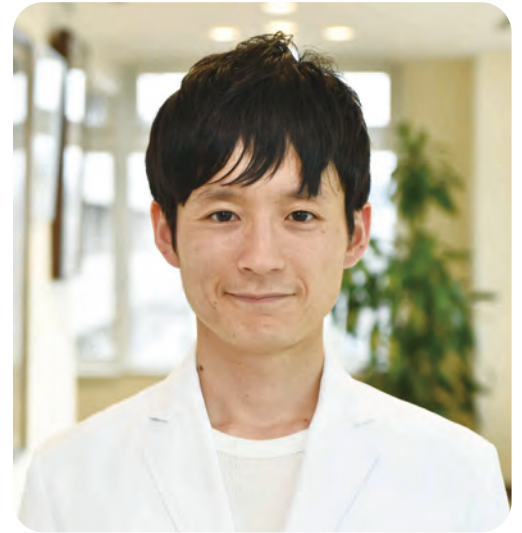
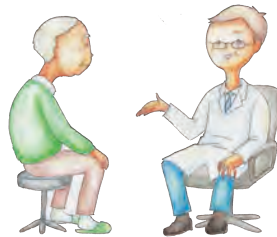

循環器内科

こまき ひさあき
小牧 久晃

中耳炎などの一般的な病気や 頭頸部の良性悪性腫瘍などの 診断・治療を行っています。

当科では中耳炎や副鼻腔炎、声帯ポリープなどの一般的に知られている病気から頭頸部の良性悪性腫瘍などの診断、治療を行っています。副鼻腔の手術では内視鏡および磁気ナビゲーションを用いたり、頸部腫瘍では最新の手術デバイスを用いたりすることでより安全に手術を行うように心がけています。



耳鼻いんこう科

うめだ みき
梅田 実希



カンファレンス - CONFERENCE -

連携症例カンファレンスを開催しました

第41回

第41回は、コロナ禍の最中であったことを考慮しZoomを利用した遠隔カンファレンスを行いました。今回の事例は、拡張型心筋症による慢性心不全患者が在宅復帰に至るまでの経過を振り返りました。

カテコラミンの持続点滴、心不全患者の入浴など、これまで在宅医療では困難であると思われた医療行為や介護支援が実施でき、患者の希望を叶えることが出来たと同時に家族の負担の軽減にもつながり、在宅医療のあり方について学ぶ良い機会となりました。



連携症例カンファレンスを開催することで、病院スタッフの在宅療養への関心が高まり、退院後の生活を見据えた支援ができるのではないかと考えます。また、患者さんを取り囲む関係者が一堂に会して、「Face to Face」の関係になることは患者さん・地域のために有意義なことと考えます。



岐阜市民病院診療科別週間予定表 (令和3年5月)

地域連携部 電話番号 058-253-0890 FAX 058-255-0504

休日・夜間の救急受診の場合 緊急患者受け入れ専用ダイヤル 058-215-5599

月	火	水	木	金
---	---	---	---	---

内科 (内線 2200・2220) 外来受付11:00まで

第2内科 (消化器内科)	1診	下城/岩佐(太)	西垣(洋)(肝)	西垣(洋)(肝)	岩田(圭)	林(肝)	
	2診	杉山(昭)(消化管)	加藤(消化管)	小木曾(富)(消化管)	杉山(昭)(消化管)	加藤(消化管)	
	3診	岩田(翔)	河内(肝)	岩佐(悠)	奥野(胆嚢)	小居	
	4診	北川(血液)	柴田(血液)	笠原(血液)	後藤(尚)(血液)	後藤(貴)	生駒
	5診	午前 午後	林 松本	富田(栄)(肝) ①	□内木 大西	富田(栄)	窪田(創) 早瀬
神経内科	6診	午前 午後	香村(神経) ◎犬塚	原田 ◎犬塚	香村 ◎犬塚	香村(神経)	
	7診	午前 午後	富田(礼) 山田(浩)	谷(初再診) 隅田	山田(浩) 三輪	山田(浩) 安藤/今井	
総合内科 (糖尿病・膠原病・内分泌内科)	8診	午前 午後	丸山(糖尿病)	窪田(紗)(膠原病)	藤岡(初再診)(膠原病)	丸山 窪田(紗)	
	9診	午前 午後	藤岡	石塚(初再診)	石塚(再診)	丹菊 谷(再診)	
第1内科 (循環器内科)	10診	午前 午後	坂野(腎臓)	高橋(浩)(腎臓)	橋本(腎臓)	高橋(浩)(腎臓)	★木村(腎臓)
	11診	午前 午後	西垣(和)	湊□	吉住	佐竹	安田
	12診	午前 午後	久保田	馬場	小牧	湊□	村瀬
	13診	午前 午後	小塩	小塩	小塩	西垣(和)	小塩

※ ペースメーカー外来 (月) 安田・吉住・小牧で交代 (金) 久保田・佐竹・馬場で交代 (第1~4週)
 ☆ 金曜日 (5診) 総合内科 △ 第5金曜日のみ 漢方外来
 ○ 水曜日 (4診) 午後 移植外来 (第1週のみ) □ 水曜日 (5診) 臨床検査科外来
 ◎ 火・水・木曜日 (6診) 午後 もの忘れ外来 (要紹介状・予約) ★ 金曜日 (10診) 多発のう胞腎外来
 ① 第1・3週 10:00~15:30 角田(脂肪肝) 第2・4・5週 午後 安藤(腫) ② 水曜日 (10診) 15:30~ 神経内科連携予約
 ③ 消化器内科交代制

肝胆膵センター

初診	林	佐々木	長田	岩田(圭)	林
----	---	-----	----	-------	---

外科 (内線 2300) 外来受付11:00まで

再診	1診	中島	鷓飼	佐々木		
	2診	洞□		山田(誠)	松本	
	3診	八幡	今井	並木	棚橋	※1
初診	4診	山田(誠)	佐々木	長田	八幡	棚橋

※1 1週:中島 2週:並木 3週:鷓飼 4週:洞□ 5週:松本

乳腺外科 (内線 2310) 外来受付11:00まで (火曜日のみ12:30まで)

1診	大川/中田	森光 ※	中田 △	中田 △	中田
2診	細野	細野 △	細野	細野	細野 △

※ 10:00~ △ 予約診

整形外科 (内線 2500) 外来受付11:00まで

1診	白井 ●	大野 ☆	加藤	大野 ☆	加藤
2診	山本 ○	梅村	山本 ○	白井 ●	
3診	奥村	清水 ★	奥村		清水 ★
4診		宮本 ◆	宮本 ◆	梅村	

※ 人工関節センター ○ 股関節専門外来 ● 膝・スポーツ外来
 ★ 脊椎センター ◆ 脊椎専門外来 ☆ 形成外来

リハビリテーション科 (内線 3700) 外来受付11:00まで

診察	佐々木	佐々木	佐々木	佐々木	佐々木
----	-----	-----	-----	-----	-----

小児科 (内線 2600) 外来受付11:00まで

1診	午前	森	大島	横山	神田	篠田
	午後	山下	※2篠田(邦)	神田	大島	平手
2診	午前	横井	宮崎	大城	福富	河瀬
	午後	横山	大城	森	宮崎	※1ヶ月検診(当番医)
カンパイルーム	午前	心理	心理	心理	心理	発達外来 大城
	午後	湊□	湊□	湊□	湊□	育児相談 神田 心理 湊□
5診	午前	こどもの便所外来 加藤	小児・思春期 こころの外来 山下	小児・思春期 こころの外来 山下	小児・思春期 こころの外来 山下	小児・思春期 こころの外来 山下
	午後	福富				漢方外来 山下

※1 1ヶ月検診は河瀬・西口担当 ① 金曜日午後の2診小児思春期こころの外来 山下は、16:00~
 ② 篠田 13:30~長期フォローアップ外来 14:00~小児血液外来 ③ 遠藤 1・3・5週 ④ 森(真以) 2・4週

画像診断科 (内線 4100)

外来	午前	川口/小島/加藤/高井/入谷	川口/小島/加藤/高井/入谷	川口/小島/加藤/高井/入谷	川口/小島/加藤/高井/入谷	川口/小島/加藤/高井/入谷
	午後					

放射線治療科 (内線 4125)

外来	午前	林/森		林/森	林/森	林/森
	午後			林/森	(再診のみ)	

月	火	水	木	金
---	---	---	---	---

産婦人科 (内線 2700) 外来受付11:00まで

午前	2診	妊婦診	相京	釣 餌	桑山	林	谷 垣 釣 餌
	午後	4診	初再診	林	桑山	相京	釣 餌 尹(イン)
午後	7診	予約診	豊木	谷 垣	尹(イン)	柴田	豊木
	7診	手術診	柴田 #	山本 b	山本 b		山本 b

初再診:要紹介状 手術診:予約診:要紹介状・予約 予約診は9:30から #:13:00から b:9:30まで

眼科 (内線 2800) 外来受付11:00まで

午前	1診	菅野	菅野	菅野	菅野	菅野
	2診	川上	川上	川上	川上	川上
	3診					安藤

耳鼻咽喉科・頭頸部外科 (内線 2900) 外来受付11:00まで

午前	1診	松原	松原	手術	松原	手術
	2診	白戸	白戸	外来初診のみ	白戸	外来初診のみ
	3診	梅田	梅田		梅田	
	5診	棚橋	棚橋		棚橋	

形成外来 第2・4木曜 13:30~16:00 補聴器適合 第1・3木曜 14:00~16:00 小児中耳炎外来 第2火曜日 16:00~17:00

皮膚科 (内線 3000) 外来受付11:00まで (月曜日は10:30まで)

午前	1診	後藤	後藤	後藤	後藤	後藤
	2診	加納	加納	加納	加納	
	3診	野田	野田	野田	野田	野田

※ 2診 金曜日午後は加納担当 (アレルギー・膠原病外来)

泌尿器科 (内線 3100) 外来受付11:00まで

1診	午前	玉木		担当医	玉木	石田
	午後	玉木 △				石田 △
2診	午前	杉野			担当医	杉野
	午後	杉野 △				杉野 △
3診	午前	米田(尚)	担当医			米田(尚)
	午後	米田(尚) △	米田(尚) △			米田(尚) △

△ 再診のみ ※ 水曜日は紹介初診のみ 手術にて担当医の変更あり

呼吸器・腫瘍内科 (内線 3200) 外来受付11:00まで

2診	吉田	澤 ☆	澤 ①	石黒	吉田	
	3診	石黒	堀 場	二村 ※	二村 ★	堀 場
	専門外来	遺伝学療法センター 緩和医療科 ☆ 禁煙外来 ☆	澤(午前) ◎	吉田(午後)	石黒(午後)	石黒(午後)

☆ 完全予約制 ※ 9:30~ ★ 8:30~11:00 ● 13:00~15:00
 ◎がん治療のみ(完全予約制) ①10:30までは澤が担当

胸部・心臓血管外科、呼吸器外科 (内線 3200) 外来受付11:00まで

1診	胸部・心臓血管外科	丸井 ※1	丸井 ※1/東 ※4 /村上 ※6	丸井 ※1/東 ※5 /村上 ※5	丸井 ※1 東 ※4	丸井 ※1 木股 ※5
3診	胸部・心臓血管外科				村上 ※7	
6診	胸部・心臓血管外科		丸井 ※2		丸井	※2 ※3

※1=8:30~9:30 ※2=9:30~11:00 ※3=13:00~15:00 ※4=9:30~12:00 ※5=9:30~12:00 手術によって担当医変更あり
 ※6=13:00~15:00 ※7=第1・3・5週 11:00~12:00 ※8=13:30~15:00 ※9=13:00~15:00

精神科 (内線 3400・3405) 外来受付11:00まで

1診	小野	小野	渡 邊		柴田
2診	柴田	渡 邊	本 間	柴田	木 股
3診	午前			田 村	永 瀬
	午後				田 村
5診	木 股	小 牧		足 立	小 牧
外来初診 ※	渡 邊	田 村	柴田 ①	木 股 ②	小 野

※ 初診は完全予約制 ①第3週水曜日初診のみ(小牧) ②第1週木曜日初診のみ(小牧)

脳神経外科 (内線 2400) 外来受付11:00まで

1診(初診)	谷川原	田 中	玉 川	谷川原	川 崎
2診	玉 川	谷川原	田 中		小 林

歯科・口腔外科 (内線 3300) 外来受付11:00まで (紹介状有りの予約受診が出来ます)

初診(午前)	※ 中島	北 村	中 島	兵 東	北 村
再診(午前/午後)	中 島	兵 東	兵 東	兵 東	兵 東
	北 村	中 島	中 島	中 島	中 島
インプラント外来	○	○	○	○	○
舌痛症外来	○	○	○	○	○
口腔ケア外来	○	○	○	○	○

※ 手術の都合により担当医の変更あり